Cantares

Letra: **Antonio Machado**

Nº 334

Música: J. M. Serrat - Arm. L. Cangiano

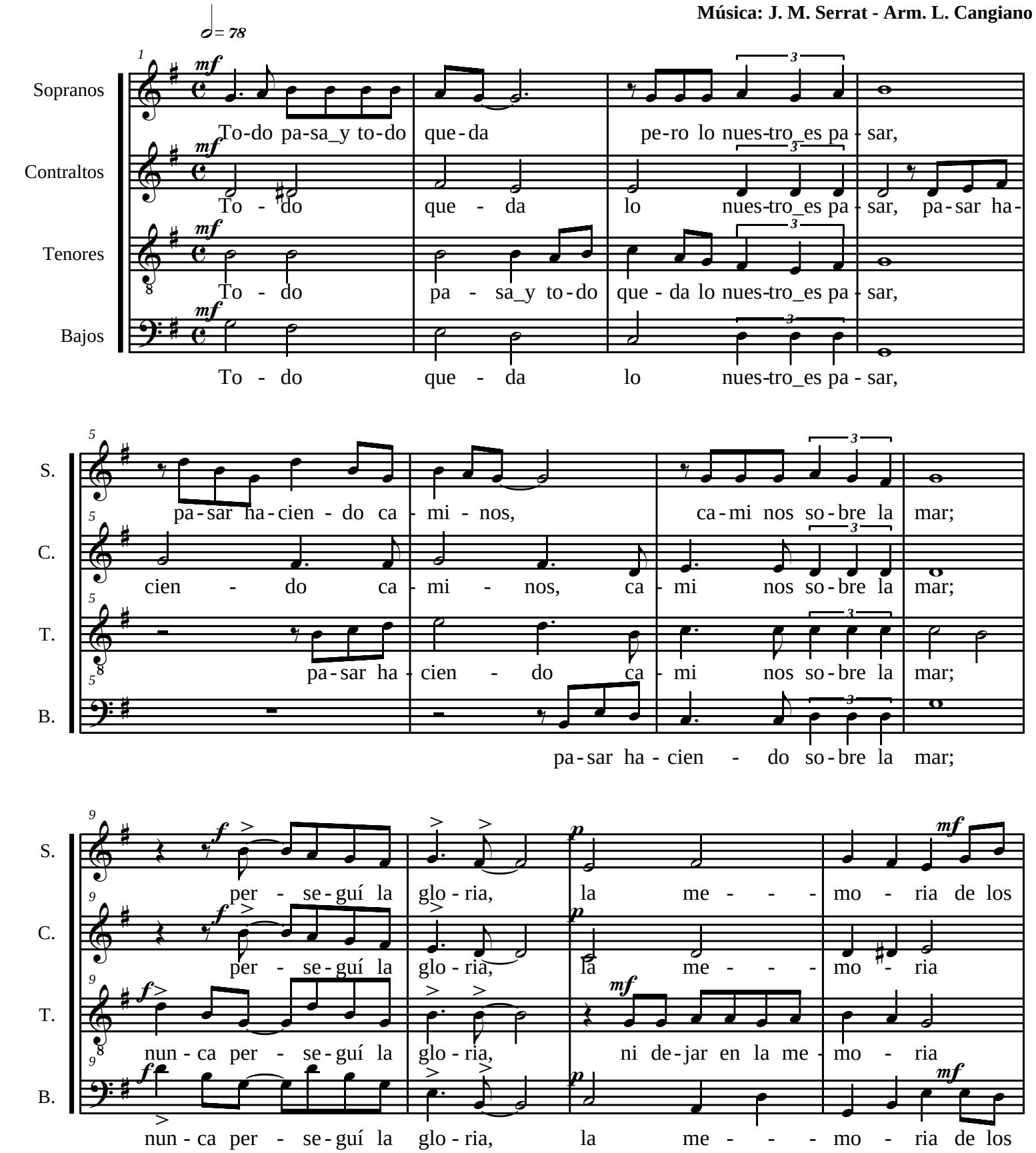

S. hom - bres mi can-ción. Yo_a-mo los mun - dos su - ti - les,

C. de los hom-bres mi can-ción. Yo_a-mo los mun - - dos su - ti - les, in-

T. de los hom-bres mi can-ción. Yo_a-mo los mun - dos in-

B. hom - bres mi can-ción. Yo_a-mo los

S. in - grá - vi - dos y gen - ti - les co-mo pom - pas de ja - bón.

C. grá - - - vi - dos y gen - ti - les co-mo pom - pas de ja - bón.

T. grá - - - vi - dos y gen - ti - les co-mo pom - pas de ja - bón.

B. mun - - - dos y gen - ti - les co-mo pom - pas de ja - bón.

S. Me gus - ta ver - los pin - tar - se de sol y gra - na vo - lar,

C. Me gus - ta ver - los pin - tar - se de sol y gra - na vo - lar, y ba - jo_el

T. Me gus - - - ta ver - los pin - tar - se de gra - na vo - lar,

B. Me gus - - - ta ver - - - los de gra - na vo - lar,

S. ba - jo_el cie - lo_a - zul tem - blar sú - bi - ta - men - te_y que - brar - se;

C. cie - - - lo tem - blar y sú - bi - ta - men - te_y que - brar - se;

T. y ba - jo_el cie - lo y sú - bi - ta - men - te_y que - brar - se;

B. y ba - jo_el cie - - - lo que - brar - se;

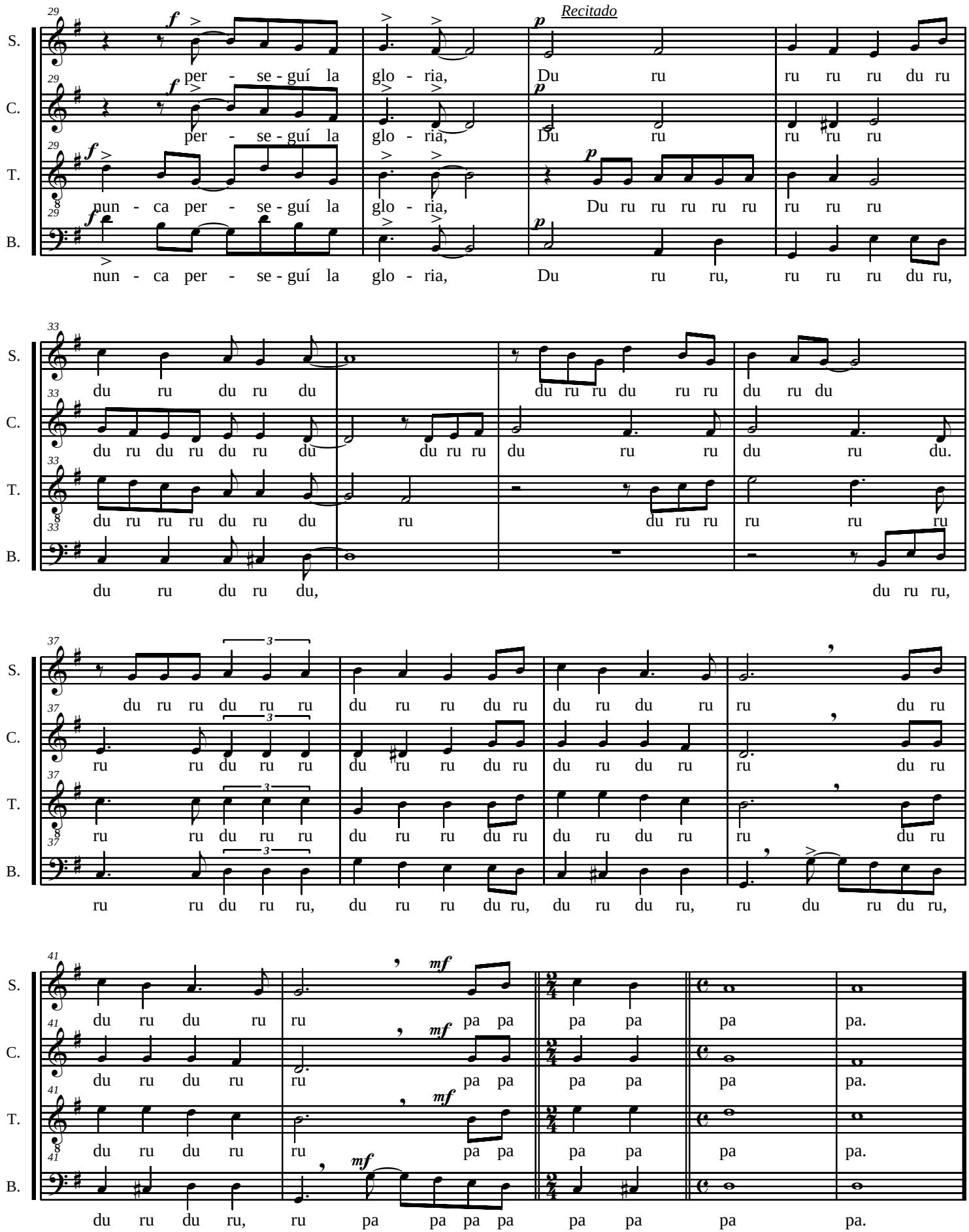
Recitado
S.
C.
T.
B.
per - se - guí la glo - ria, Du ru ru ru ru du ru
per - se - guí la glo - ria, Du ru ru ru ru
nun - ca per - se - guí la glo - ria, Du ru ru ru ru ru ru ru ru
nun - ca per - se - guí la glo - ria, Du ru ru, ru ru ru du ru,
du ru du ru du du ru ru du ru ru du ru du
du ru du ru du ru du du ru ru du ru ru du ru du.
du ru ru ru du ru du ru du ru ru ru ru ru
du ru du ru du, du ru ru,
du ru ru du ru ru du ru ru du ru du ru du ru ru du ru
ru ru du ru ru, du ru ru du ru, du ru du ru, ru du ru du ru,
du ru du ru ru pa pa pa pa pa pa.
du ru du ru ru pa pa pa pa pa pa.
du ru du ru ru pa pa pa pa pa pa.
du ru du ru, ru pa pa pa pa pa pa pa pa.

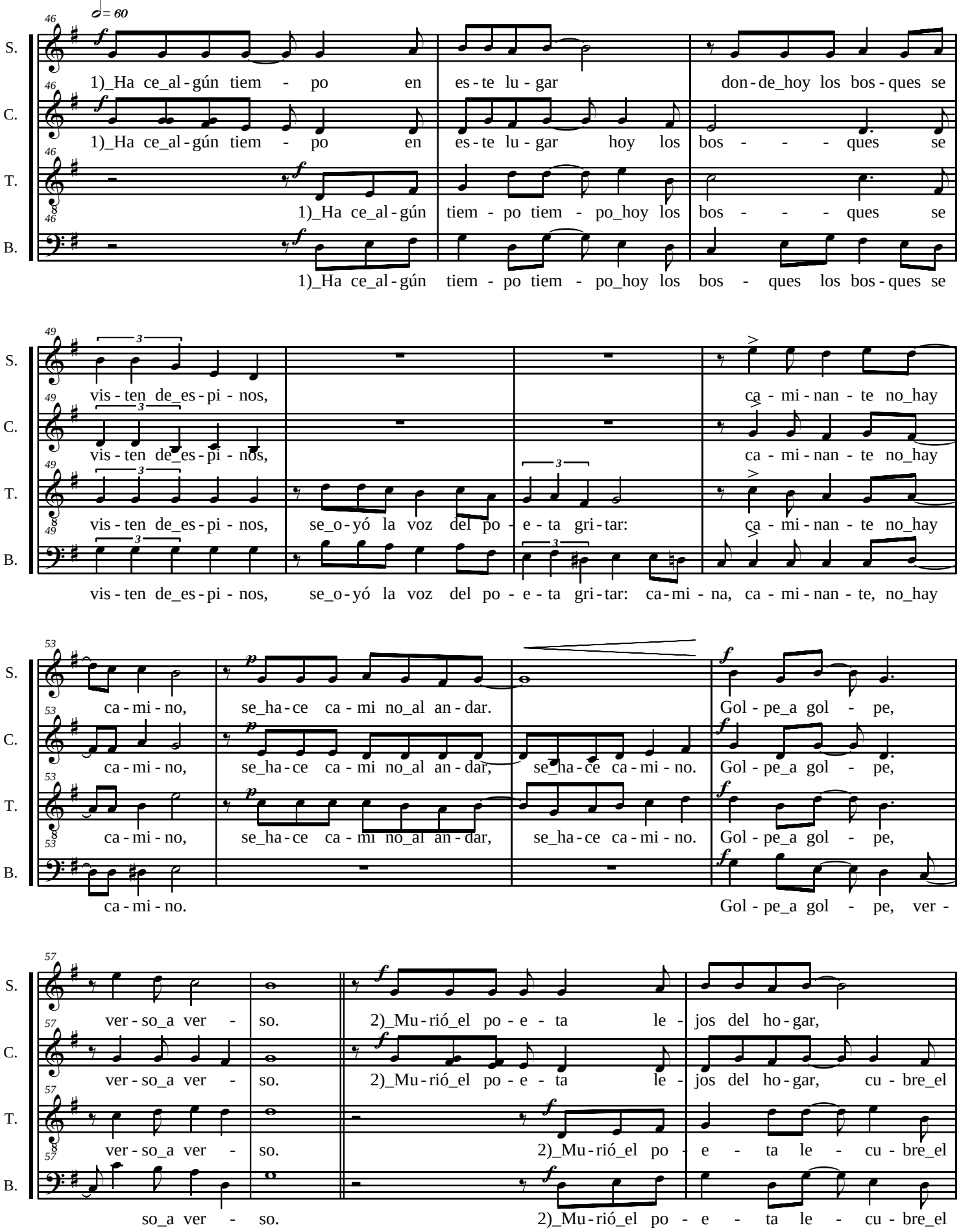
= 60
S.
C.
T.
B.
1)_Ha ce_al-gún tiem - po en es-te lu-gar don-de_hoy los bos-ques se
1)_Ha ce_al-gún tiem - po en es-te lu-gar hoy los bos - - - ques se
1)_Ha ce_al-gún tiem - po tiem - po_hoy los bos - - - ques se
1)_Ha ce_al-gún tiem - po tiem - po_hoy los bos - ques los bos-ques se
vis-ten de_es-pi-nos, ca - mi-nan - te no_hay
vis-ten de_es-pi-nos, ca - mi-nan - te no_hay
vis-ten de_es-pi-nos, se_o-yó la voz del po - e-ta gri-tar: ca - mi-nan - te no_hay
vis-ten de_es-pi-nos, se_o-yó la voz del po - e-ta gri-tar: ca-mi - na, ca - mi-nan - te, no_hay
ca-mi-no, se_ha-ce ca-mi no_al an-dar. Gol-pe_a gol - pe,
ca-mi-no, se_ha-ce ca-mi no_al an-dar, se_ha-ce ca-mi-no. Gol-pe_a gol - pe,
ca-mi-no, se_ha-ce ca-mi no_al an-dar, se_ha-ce ca-mi-no. Gol-pe_a gol - pe,
ca-mi-no. Gol-pe_a gol - pe, ver-
ver-so_a ver - so. 2)_Mu-rió_el po-e-ta le-jos del ho-gar,
ver-so_a ver - so. 2)_Mu-rió_el po-e-ta le-jos del ho-gar, cu-bre_el
ver-so_a ver - so. 2)_Mu-rió_el po-e-ta le-cu-bre_el
so_a ver - so. 2)_Mu-rió_el po-e-ta le-cu-bre_el

S. le - cu - bre_el pol - vo de_un pa - ís ve - ci - no,

C. pol - - - vo de_un pa - ís ve - ci - no,

T. pol - - - vo de_un pa - ís ve - ci - no, al a - le - jar - se le vie - ron llo - rar:

B. pol - vo le cu - bre_un pa - ís ve - ci - no, al a - le - jar - se le vie - ron llo - rar: ca - mi -

S. ca - mi - nan - te no_hay ca - mi - no, se_ha - ce ca - mi no_al an - dar.

C. ca - mi - nan - te no_hay ca - mi - no, se_ha - ce ca - mi no_al an - dar, se_ha - ce ca - mi - no.

T. ca - mi - nan - te no_hay ca - mi - no, se_ha - ce ca - mi no_al an - dar, se_ha - ce ca - mi - no..

B. na, ca - mi - nan - te no_hay ca - mi - no.

S. Gol - pe_a gol - pe, ver - so_a ver - so. 3)_Cuan - do_el jil - gue - ro no

C. Gol - pe_a gol - pe, ver - so_a ver - so. 3)_Cuan - do_el jil - gue - ro no

T. Gol - pe_a gol - pe, ver - so_a ver - so. 3)_Cuan - do_el jil -

B. Gol - pe_a gol - pe, ver - so_a ver - so. 3)_Cuan - do_el jil -

S. pue - de can - tar, cuan - do_el po - e - ta es un pe - re - gri - no,

C. pue - de can - tar, el po - e - - - ta es un pe - re - gri - no,

T. gue - ro no el po - e - - - ta es un pe - re - gri - no, cuan - do de na - da nos

B. gue - ro no el po - e - ta_el po - e - ta es un pe - re - gri - no, cuan - do de na - da nos

S. ca - mi - nan - te no_hay ca - mi - no, se_ha - ce ca - mi no_al an - dar.

C. ca - mi - nan - te no_hay ca - mi - no, se_ha - ce ca - mi no_al an - dar,

T. sir - ve re - zar: ca - mi - nan - te no_hay ca - mi - no, se_ha - ce ca - mi no_al an - dar,

B. sir - ve re - zar: ca - mi - na, ca - mi - nan - te no_hay ca - mi - no.

S. Gol - pe_a gol - pe, ver - so_a ver - so. Gol - pe_a gol - pe,

C. se_ha - ce ca - mi - no. Gol - pe_a gol - pe, ver - so_a ver - so. Gol - pe_a gol - pe,

T. se_ha - ce ca - mi - no. Gol - pe_a gol - pe, ver - so_a ver - so. Gol - pe_a gol - pe,

B. Gol - pe_a gol - pe, ver - so_a ver - so. Gol - pe_a gol - pe, ver -

S. ver - so_a ver - so. Gol - pe_a gol - pe, ver - so_a ver - so. Ver -

C. ver - so_a ver - so. Gol - pe_a gol - pe, ver - so_a ver - so. Ver -

T. ver - so_a ver - so. Gol - pe_a gol - pe, ver - so_a ver - so. Ver -

B. so_a ver - so. Gol - pe_a gol - pe, ver - so_a ver - so. Ver -

S. so_a ver - - - - - - - - - - - - so. Fin

C. so_a ver - - - - - - - - - - - - so. Fin

T. so_a ver - - - - - - - - - - - - so. Fin

B. so_a ver - - - - - - - - - - - - so. Fin